GUDDALS~~VANN~~ vatnet Sokndal

Areal:	0.96	km2
Volum:	19.9	mill. m3
middeldyp:	20.7	m
nedslagsfelt:	9.3	km2
spes. avløp:	70	l/s pr. km2
avløp:	0.65	m3/s
årsavløp:	20.5	mill. m3/år

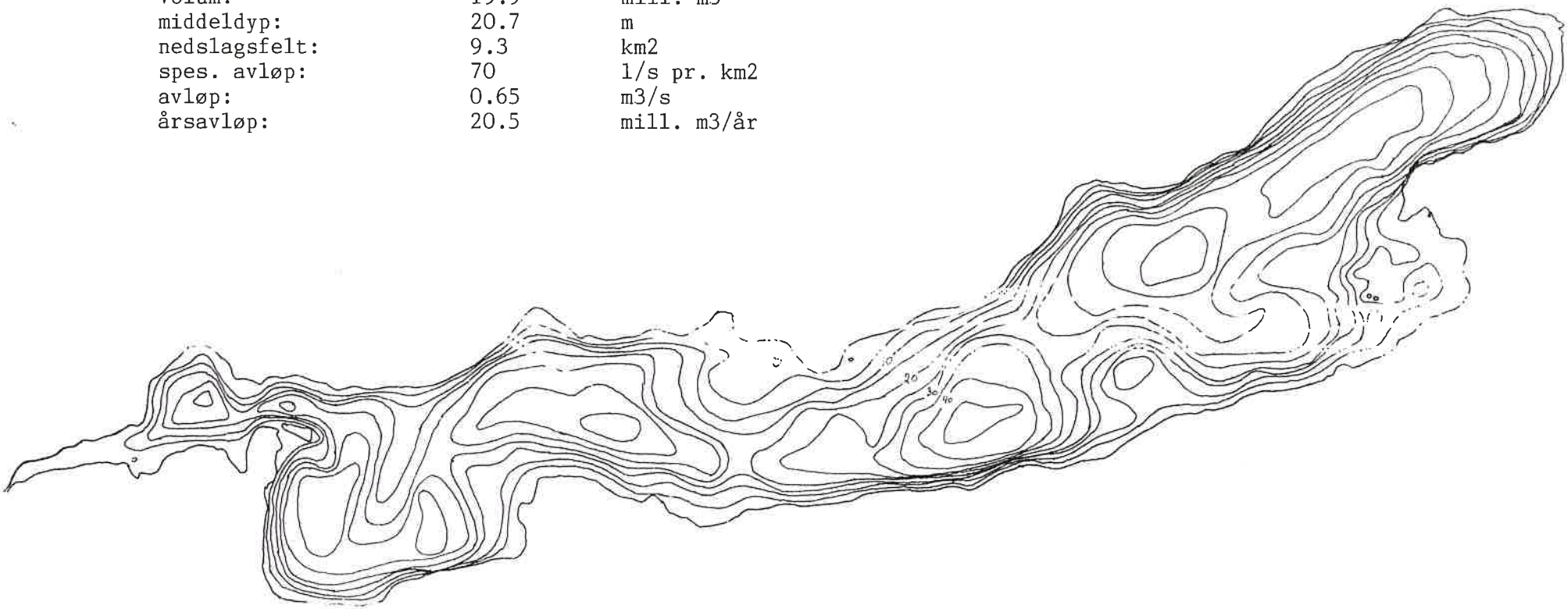

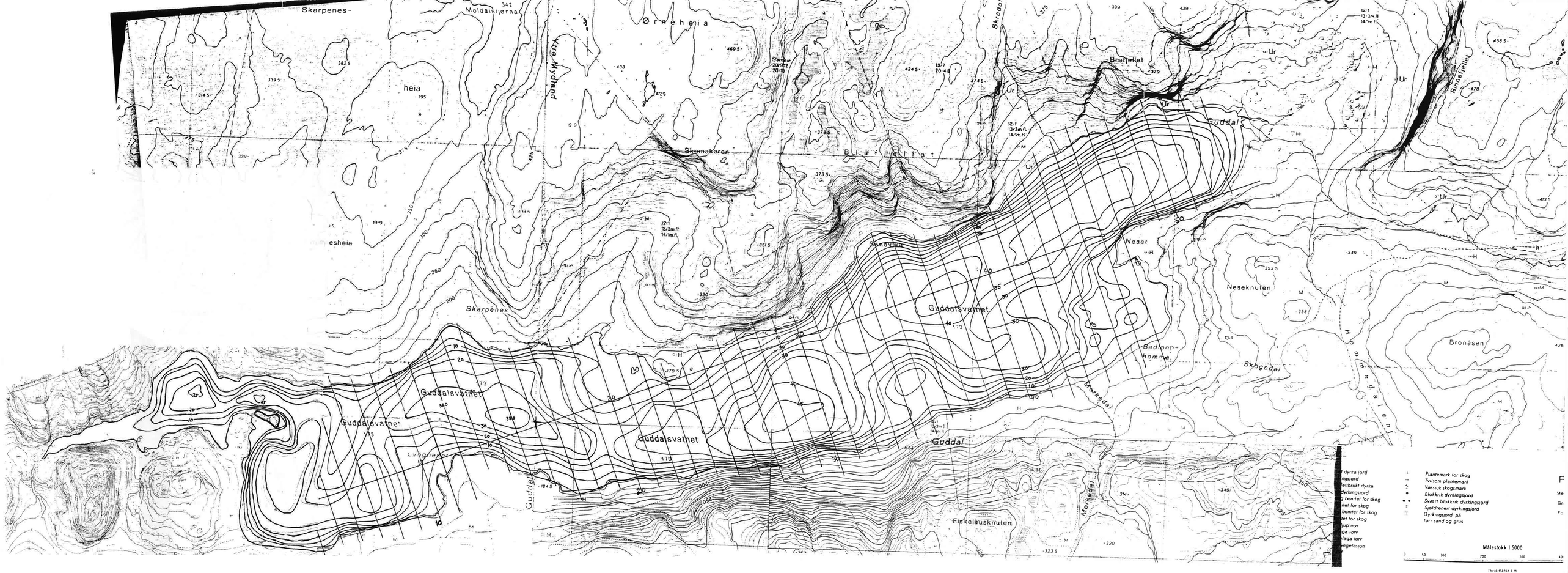
Skarpenes-
Moldalstjørna
Ørneheia
heia
Kite Wydland
Skomakaren
Blåfjellet
Brutfellet
Guddal
Rimnefjellet
Sandvika
Neset
Neseknuten
Guddalsvatnet
Skarpenes
Badonnhomme
Skogedal
Bronåsen
Markedal
Fiskelausknuten
Lyngheia
Plantemark for skog
Tvilsom plantemark
Vassjuk skogsmark
Blokkrik dyrkingsjord
Svært blokkrik dyrkingsjord
Sjøldrenert dyrkingsjord
Dyrkingsjord på
tørr sand og grus
Målestokk 1:5000
0 50 100 200 300 400
Ekvidistanse 5 m